

2023年株主優待制度

グループ優待



オリックスグループの
各種サービスを
割引価格でご提供



本カタログの印刷で使用する電力のうち25,300kWhは再生可能エネルギーを利用しています。



ミックス紙
FSC FSC® C020828



※カタログ識別用

◀ ふるさと優待カタログは裏表紙からご覧ください。

株主カードによる グループ優待のご案内

株主カードのご提示により、オリックスグループが提供する各種サービスを割引価格でご利用いただけます。
レジャーやビジネスなど、さまざまなシーンで有効期限内に何度でもご利用いただけますので、ぜひご利用ください。

有効期限: 2024年7月31日まで

2024年3月31日をもって株主優待制度を廃止いたしますが、株主カードは上記有効期限までご利用いただけます。
詳しくは、別紙封入の「【重要】株主優待制度の廃止に関するお知らせ(2024年3月廃止)」をご覧ください。

株主カードは株主さまをご招待するための優待券であり、非売品です。
第三者(親族も含む)への貸与・譲渡は固くお断りいたします。

※優待内容は2023年6月26日時点のものであり、場合によっては変更もございますので、あらかじめご了承ください。
※新型コロナウイルス感染症の感染拡大リスクの高まりにより、運営施設の臨時休館や入場制限、サービス(野球観戦を含む)の一部休止を実施させていただいている可能性があります。ご不便をおかけし大変恐縮ではございますが、各サービスをご利用いただく際には、事前にオリックスグループ各社および各施設のウェブサイトをご確認いただきますようお願いいたします。
※優待割引価格は消費税込の利用料金を記載しています。
※裏面にお名前が記載がない株主カードはご利用いただけません。

CONTENTS

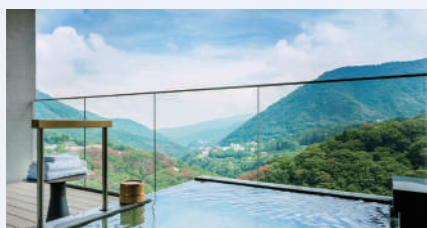

P2 宿泊・食事
ご宿泊費・ご利用料金優待など



P2 水族館
入場料金10%OFF



P3 ヘルスケア
人間ドック優待価格

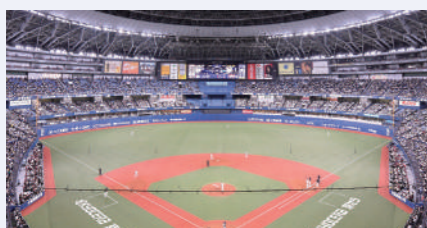

P3 野球観戦
公式戦ホームゲーム優待



P4 カーライフ
ご利用料金割引など

P5 お問い合わせ先一覧

P5 宿泊優待料金

P7 ふるさと優待

オリックスグループサイトのご案内

「個人投資家の皆さまへ」では、最新の決算情報など、各種IR情報を掲載しています。

個人投資家の皆さまのご理解に役立つポイントをまとめています。



株主優待の情報についても、わかりやすくまとめています。

<https://www.orix.co.jp/grp/company/ir/index.html>

オリックス 投資家情報



IRメール配信登録はこちら
<https://rims.tr.mufg.jp/?sn=8591>



旅館・ホテル

ご宿泊費を優待割引にて

ご利用について

- 優待価格や適用除外日などの詳細はP5、P6「宿泊優待料金」をご参照ください。
- ご予約・お問い合わせの際は、「**オリックスの株主**」である旨をお伝えください。
- ご宿泊当日に、「**株主カード**」をフロントにご提示ください。
- 他の特典との併用はできません。



箱根・強羅 佳ら久

宿泊先一覧

都道府県	施設名	都道府県	施設名
北海道	クロスホテル札幌	大阪府	クロスホテル大阪
	函館・湯の川温泉 ホテル万惣		ホテル ユニバーサル ポート
福島県	会津・東山温泉 御宿 東鳳		ホテル ユニバーサル ポート ヴィータ
千葉県	セミナーハウス クロス・ウェーブ船橋	セミナーハウス クロス・ウェーブ梅田	
	東京都	ハンドレッドステイ 東京新宿	兵庫県
ハイアット セントリック 銀座 東京		福岡県	クロスライフ博多天神
ホテルJALシティ羽田 東京		大分県	クロスライフ博多柳橋
ホテルJALシティ羽田 東京 ウェストウイング		沖縄県	別府温泉 杉乃井ホテル
神奈川県	箱根・芦ノ湖 はなをり		ヒルトン沖縄北谷リゾート
富山県	箱根・強羅 佳ら久	ダブルツリーbyヒルトン沖縄北谷リゾート	
	黒部・宇奈月温泉 やまのは		
石川県	ハイアット セントリック 金沢		
	ハイアット ハウス 金沢		
静岡県	ホテル ミクラス		
	オークラアクティホテル浜松		
京都府	クロスホテル京都		
	ハイアット リージェンシー 京都		

ヒルトン沖縄北谷リゾート
ダブルツリーbyヒルトン沖縄北谷リゾート

レストランご飲食代 10%OFF*

*レストランご飲食代の割引はヒルトン沖縄北谷リゾートおよびダブルツリーbyヒルトン沖縄北谷リゾートのみとなります。



各施設のお問い合わせ先はP5をご覧ください。

ふく料理 春帆楼

ドリンク1杯無料

日本のふく料理公許第一号である春帆楼では、下関の本場ふくの味を各地でお楽しみいただけます。下関の迎賓館「春帆楼」本店をはじめ、東の旗艦店の東京店など4店舗で皆さまのお越しをお待ちしています。

※下関では河豚(ふぐ)を“福”に通じることによって「ふく」と呼びます。
ご利用について

- お問い合わせの際は、「**オリックスの株主**」である旨をお伝えください。
- ご利用当日に、「**株主カード**」をスタッフにご提示ください。
- 他の特典との併用はできません。

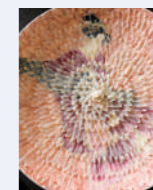

とらふく刺し



下関本店

各店舗のお問い合わせ先はP5をご覧ください。

京都水族館・すみだ水族館・新江ノ島水族館

入場料金10%OFF

京都の山々がもたらす川の恵みから、海に至るつながりと生態系を再現する「**京都水族館**」、東京スカイツリータウン®内にあり、国内最大級の屋内開放型ペンギンプールなど、いきものたちを近く感じられる「**すみだ水族館**」、「相模湾と太平洋」をテーマとし、幻想的な癒やし空間の美しいクラゲ展示でも知られる「**新江ノ島水族館**」(注)。「京都水族館」と「すみだ水族館」は2022年に開業10周年を迎えました。大人も子どもも楽しめる、3つの水族館へぜひお越しください。

ご利用について

- チケット売場窓口にて「**株主カード**」をご提示ください。
※券売機では割引の対応ができませんので窓口にて入場券をお求めください。
- 割引の人数制限はございません。 ● 新型コロナウイルス感染症の感染予防のため、館内の状況により入館をお待ちいただく場合がございます。
- 中・高校生は窓口にて生徒手帳のご提示が必要です。
- 当日券を購入する場合のみ利用可能です。 ● 他の特典・割引との併用はできません。



すみだ水族館



京都水族館



新江ノ島水族館

(注) オリックスグループは、2018年1月4日付けで新江ノ島水族館を管理・運営する株式会社新江ノ島水族館の持ち株のすべてを売却し、現在はその関連会社ではありません。登録商標である新江ノ島水族館ロゴ、および新江ノ島水族館を含む名称は株式会社新江ノ島水族館の承諾を得て使用しています。

各施設のお問い合わせ先はP5をご覧ください。

医療法人DIC 宇都宮セントラルクリニック

※オリックスは、医療機関向け業務支援サービス会社との資本提携を通じて「医療法人DIC 宇都宮セントラルクリニック」の運営を支援しています。

人間ドック各種コースを
優待価格にて

株主優待 がんPETドック	通常価格：176,000円 優待価格：107,250円	検査内容 PET-CT(頸部～大腿部)・ 基本検査	
株主優待 総合がんPETドック	通常価格：231,000円 優待価格：143,000円	男性検査内容 PET-CT(頸部～大腿部)・ 骨盤MRI・脳MRI・超音波(腹部、甲状腺)・各種基本検査・血液検査 女性検査内容 PET-CT(頸部～大腿部)・骨盤MRI・脳MRI・超音波(腹部、甲状腺、乳房)・ 3Dマンモグラフィー・各種基本検査・血液検査	
株主優待 MCIDドック ※	通常価格：121,000円 優待価格：77,000円	検査内容 PET-CT(頭部のみ)・MRI(脳画像のみ)・VSRAD・各種基本検査・ 血液検査(ホモステイン酸)	

お問い合わせ先
医療法人DIC 宇都宮セントラルクリニック 健康管理センター
028-657-7302 受付時間 10:00～17:00(日・祝日を除く)
 URL <https://ucc.or.jp/>



ご利用について
 ●お問い合わせの際は、「**オリックスの株主**」である旨をお伝えください。
 ●ご利用当日、受け付けの際に「**株主カード**」をご提示ください。
 ●他の特典との併用はできません。

オリックス野球クラブ



2023年シーズン公式戦ホームゲーム
当日券を優待価格にて

席種	京セラドーム大阪	大商大シート/エキサイト指定席/ 外野レストラン席を除くすべての席種
	ほっともっと フィールド神戸	エクセレントボックス/プレモルファミリーゾーン/ SKYダイナー/KOBEダイナーを除くすべての席種

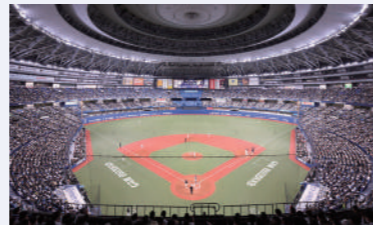

京セラドーム大阪 ©ORIX Buffaloes

新型コロナウイルス感染拡大防止対策の解除について

新型コロナウイルスの感染症上での位置づけが5類感染症に変更されることに伴い、オリックス・パファローズでは5月9日以降の主催試合より、感染拡大防止対策を基本的に解除することといたします。今後は、お客さまご自身の判断を尊重し、自主的な取り組みを基本とした対応といたします。詳細はオリックス・パファローズ公式サイトにてご確認ください。
 ▼新型コロナウイルス感染拡大防止対策の解除について(オリックス・パファローズ公式サイト)
 URL <https://www.buffaloes.co.jp/news/detail/202300264863.html>

チケット価格と優待価格

2023年オリックス主催一軍パ・リーグ公式戦および交流戦(京セラドーム大阪・ほっともっとフィールド神戸)の全試合・全席種において、ダイナミックプライシング(価格変動制)によるチケット販売となります。試合ごとの需要予測によりチケット価格は基準料金より変動します。また、変動価格はチケット発売時の価格から適用されます。**優待価格は前売券販売終了時のBsCLUB(パファローズ公式ファンクラブ)有料会員前売価格と同額となります。**
 チケット料金の目安として基準料金を公開していますので、球団公式サイトにてご確認ください。
 URL <https://www.buffaloes.co.jp/ticket/price/>
 優待価格は試合当日の前売券販売時間中(デーゲームは試合当日9:00、ナイターは当日14:00まで)のみパファローズ公式チケットサイト「オリチケ」で確認いただけます。

対象試合 2023年シーズン公式戦ホームゲーム

※オープン戦/地方開催試合/オールスターゲーム/クライマックスシリーズ/日本シリーズ/ウエスタン・リーグは対象外となります。

2023年公式戦ホームゲーム基準料金(参考価格)

ダイナミックプライシングによりチケット価格は基準料金より変動します。優待価格は前売券販売終了時のBsCLUB(パファローズ公式ファンクラブ)有料会員前売価格と同額となります。

ご利用について

- 試合当日、京セラドーム大阪チケット売場2(ほっともっとフィールド神戸開催)の場合は内野スロープ下チケットブースにて「**株主カード**」をご提示ください。
- 球場窓口での当日券ご購入にのみ株主優待をご利用いただけます。前売券の購入にはご利用いただけません。
- 株主優待価格は、株主さまご本人とその同伴の方(株主カード提示につき4枚まで購入可)に適用されます。
- 他の優待および特典との併用はできません。
- 座席選択はできません。
- イベントや諸事情により販売しない座席がある場合があります。
- いずれの対象席種も完売となりましたらチケットをご購入いただけませんので、あらかじめご了承ください。
- 完売などで当日券の販売がない場合は優待はご利用いただけません。当日券販売がない場合は試合日前に球団公式サイトにてご案内いたします。
- 子ども料金は小中学生が適用となります。未就学児はひざ上での観戦は無料、お席が必要な場合はチケットが必要となります。なお、京セラドーム大阪の外野レストラン席および、ほっともっとフィールド神戸のKOBEダイナー、SKYダイナーは3歳からチケットが必要です。
- 「[ビジター下段外野指定席(京セラD)]」,「[ビジター外野指定席(ほっと神戸)]」の一部をパファローズファン向けに「[レフト側Bs応援外野指定席]」、「[レフト側Bs応援外野指定席]」として販売する場合があります。

京セラドーム大阪			ほっともっとフィールド神戸				
席種	基準価格	優待参考価格	席種	基準価格	優待参考価格		
ネット裏特別指定席(飲食付)	9,700円	8,200円	フィールド指定席	7,200円	6,500円		
ビュー指定席	5,500円	5,000円	ネット裏指定席	5,900円	5,400円		
ライブ指定席	6,200円	5,600円	ライブ指定席	前方	4,500円	4,000円	
S指定席	4,500円	3,600円		後方	4,100円	3,600円	
ダイナミック指定席	4,300円	3,400円	A指定席	前方	4,300円	3,600円	
A指定席	3,500円	2,600円		後方	3,600円	3,000円	
B指定席	大人	3,000円	2,100円	B指定席	大人	2,500円	2,000円
	子ども	1,300円	900円		子ども	1,200円	800円
バリュー指定席	大人	3,500円	2,400円	ブルベンシート	2,500円	2,000円	
	子ども	1,700円	1,300円	2階バルコニー指定席	3,200円	2,800円	
上段中央指定席	大人	2,500円	1,800円	2階C指定席	大人	2,300円	1,800円
	子ども	1,000円	700円		子ども	1,000円	700円
上段C指定席	大人	2,200円	1,600円	外野指定席	大人	1,700円	1,000円
	子ども	1,000円	700円		子ども	600円	500円
下段外野指定席	大人	1,900円	1,200円	レフト側Bs応援外野指定席	大人	1,700円	1,000円
	子ども	700円	500円		子ども	600円	500円
レフト側Bs応援外野指定席	大人	1,900円	1,200円	ビジター外野指定席	大人	1,700円	1,000円
	子ども	700円	500円		子ども	600円	500円
ビジター下段外野指定席	大人	1,900円	1,200円				
	子ども	700円	500円				
上段外野指定席	大人	1,900円	1,200円				
	子ども	700円	500円				

オリックス自動車

個人向けカーリース

ご成約者さまにカーナビゲーションをプレゼント

お問い合わせ先
オリックス自動車 マイカーデスク
0120-094-012 受付時間 9:00～19:00(土・日・祝日を除く)

URL <https://www.carlease-online.jp/>

ご利用について

- 上記ウェブサイトから個人向けリース契約をお申し込みください。上記ウェブサイト以外(ECモールなど)からのお申し込みは対象外となります。
- 新車の個人向けカーリース契約が対象です。中古車のリース契約は対象外となります。
- フリーダイヤルからのお問い合わせの際は、「**オリックスの株主**」である旨をお伝えください。ウェブサイトからのお問い合わせの際は、お問い合わせフォーム備考欄に「**オリックス株主**」と記載してください。
- カーナビゲーションはオリックス自動車指定の機種となります。 ●カーナビゲーションが標準装備されているクルマは対象外となります。
- 他の特典との併用はできません。



長く大事に新車に
乗りたいあなたに!



もっと手軽に
新車に乗れる!

レンタカー

基本料金、ハイシーズン料金、北海道・沖縄夏季料金30%OFF

【株主さま予約専用ページ】

右記QRコードを読み取りいただくことで簡単に接続できます。

URL https://car.orix.co.jp/corporate/orix_kabunushi.html



※対象車種はエリアにより異なります。



ご利用について

- 上記株主さま予約専用ページから事前のご予約が必要です。店舗での受け付けは行っておりません。
- 株主さまご本人がご来店の際は、運転もしくは同乗する必要があります。
- 店舗にて「**株主カード**」をご提示ください。ご提示がない場合は、株主さま優待レンタカープランを適用できません。
- 車両台数の関係上、ご予約を承れない場合がございます。
- ご利用のクラス、地域、期間により最安値とならない場合がございます。
- 株主さま優待レンタカープランに記載の車両クラスが対象となります。記載のないクラスは対象外となりますのでご了承ください。
- 那覇空港会員店、小豆島店、泊港とまりんカウンターは本優待の対象外となります。また、対象外の店舗は変更になる場合がございます。
- その他注意事項については、オリックスレンタカーウェブサイトにてご確認ください。

お問い合わせ先 **オリックス自動車 レンタカー予約センター**
 TEL:0120-30-5543 受付時間 8:00～20:00(平日)/8:00～17:00(土・日・祝日)

※QRコードは(株)デンソーウェーブの登録商標です。

カーシェアリング

新規入会で「ICカード発行手数料(1,650円)無料」&
「月額基本料2カ月無料」&「5,980円分時間料金無料/月×2カ月」

お問い合わせ先
オリックスカーシェア 問合せ受付センター
03-5958-3012 受付時間 9:00～17:00(年中無休)



URL <https://www.orix-carshare.com/>

ご利用について

- 既にオリックスカーシェア会員の方は本優待対象外です。 ●本優待はオリックスカーシェア個人Aプラン新規入会の方が対象となります。
- オンライン入会ページ「**キャンペーンコード**」に「**株主さま専用コード**」をご入力ください。入力がない場合、本優待を受けることができませんのでご注意ください。
- 月額基本料無料期間終了後は通常の個人Aプラン(月額基本料880円)への継続となります。
- 月額基本料無料期間中は通常の880円分のサービス料金は含まれません。
- 他の特典との併用はできません。 ●5,980円分時間料金無料の適用は1カ月ごととなり、未使用額の繰り越しはできません。
- 距離料金は、無料時間料金の対象ではありません。

中古車販売

オリックス認定中古車をご購入時に表示価格より税込3万円OFF

お問い合わせ先
オリックスU-car URL <https://www.orixcar.jp/>



ご利用について

- 上記のウェブサイトより店舗を検索していただき、お近くのご利用店舗へお電話ください。
- ご来店の際は、必ず商談前にスタッフへ「**株主カード**」をご提示ください。 ●他の特典との併用はできません。

お問い合わせ先一覧

都道府県	施設名	カテゴリ	所在地	TEL
北海道	クロスホテル札幌	シティホテル	〒060-0002 北海道札幌市中央区北2条西2-23	011-272-0010
	函館・湯の川温泉 ホテル万惣	旅館	〒042-0932 北海道函館市湯川町1-15-3	0138-57-5061
福島県	会津・東山温泉 御宿 東鳳	旅館	〒965-0813 福島県会津若松市東山町大字石山学院内706	0242-26-4141
千葉県	セミナーハウス クロス・ウェーブ船橋	ビジネスホテル	〒273-0005 千葉県船橋市本町2-9-3	047-436-0111
	ハンドレッドステイ 東京新宿	滞在型ホテル	〒169-0073 東京都新宿区百人町2-27-7	03-6890-9100
東京都	ハイアット セントリック 銀座 東京	シティホテル	〒104-0061 東京都中央区銀座6-6-7	03-6837-1313
	ホテルJALシティ羽田 東京	ビジネスホテル	〒144-0042 東京都大田区羽田旭町4-11	03-5735-2525
	ホテルJALシティ羽田 東京 ウェストウイング	ビジネスホテル	〒144-0042 東京都大田区羽田旭町4-16	03-5735-2525
神奈川県	箱根・芦ノ湖 はなをり	旅館	〒250-0522 神奈川県足柄下郡箱根町元箱根桃源台160	0460-83-8739
	箱根・強羅 佳らく	旅館	〒250-0408 神奈川県足柄下郡箱根町強羅1300-8	0460-83-8860
富山県	黒部・宇奈月温泉 やまのは	旅館	〒938-0282 富山県黒部市宇奈月温泉352番地7	0765-62-1311
石川県	ハイアット セントリック 金沢	シティホテル	〒920-0031 石川県金沢市広岡1-5-2	076-256-1360
	ハイアット ハウス 金沢	滞在型ホテル	〒920-0031 石川県金沢市広岡1-5-2	076-256-1460
静岡県	ホテル ミクラス	旅館	〒413-0012 静岡県熱海市東海岸町3-19	0557-86-1111
	オークラクトシティホテル浜松	シティホテル	〒430-7733 静岡県浜松市中区板屋町111-2	053-459-0111
京都府	クロスホテル京都	シティホテル	〒604-8031 京都府京都市中京区河原町通三条下る大黒町71-1	075-231-8831
	ハイアット リージェンシー 京都	シティホテル	〒605-0941 京都府京都市東山区三十三間堂廻り644番地2	075-541-1234
大阪府	クロスホテル大阪	シティホテル	〒542-0085 大阪府大阪市中央区心斎橋筋2-5-15	06-6213-8281
	ホテル ユニバーサル ポート	リゾートホテル	〒554-0031 大阪府大阪市此花区桜島1-1-111	06-6463-5000
	ホテル ユニバーサル ポート ヴィータ	リゾートホテル	〒554-0024 大阪府大阪市此花区島屋6-1-16	06-6460-8000
兵庫県	セミナーハウス クロス・ウェーブ梅田	ビジネスホテル	〒530-0026 大阪府大阪市北区神山町1-12	06-6312-3230
	ホテル日航姫路	シティホテル	〒670-0962 兵庫県姫路市南駅前町100	079-222-2231
福岡県	クロスライフ博多天神	シティホテル	〒810-0003 福岡県福岡市中央区春吉3-26-30	092-733-0123
	クロスライフ博多柳橋	シティホテル	〒810-0003 福岡県福岡市中央区春吉1-6-5	092-733-3911
大分県	別府温泉 杉乃井ホテル	旅館	〒874-0822 大分県別府市観海寺1	0977-24-1141
沖縄県	ヒルトン沖縄北谷リゾート	リゾートホテル	〒904-0115 沖縄県中頭郡北谷町美浜40-1	098-901-1111
	ダブルツリーbyヒルトン沖縄北谷リゾート	リゾートホテル	〒904-0115 沖縄県中頭郡北谷町美浜43	098-901-1111

食事	都道府県		店舗名		TEL		
	下関春帆楼	山口県	本店	083-223-7181	下関春帆楼	大阪府	阿倍野店
	東京都	東京店	03-5211-2941	春帆楼茶寮	山口県	下関大丸店	083-235-8029

水族館	施設名		所在地		TEL	
	京都水族館	〒600-8835	京都府京都市下京区観喜寺町35-1 (梅小路公園内)			075-354-3130
すみだ水族館	〒131-0045	東京都墨田区押上1-1-2 東京スカイツリータウン・ソラマチ5F・6F			03-5619-1821	
新江ノ島水族館	〒251-0035	神奈川県藤沢市片瀬海岸2-19-1			0466-29-9960	

ヘルスケア	施設名		所在地		TEL		URL	
	医療法人DIC 宇都宮セントラルクリニック			〒321-0112	栃木県宇都宮市屋板町561-3	028-657-7302		https://ucc.or.jp/

野球観戦 オリックス・パファローズ 0570-01-8862 受付時間 10:00~17:00 (土・日・祝日を除く)

カーライフ	各社の専用ダイヤル・ウェブサイトよりお申し込みください。		お問い合わせ先		TEL		URL	
	個人向けカーリース	マイカーデスク	03	0120-094-012	https://www.carlease-online.jp/			
レンタカー	レンタカー予約センター	03	0120-30-5543	https://car.orix.co.jp/corporate/orix_kabunushi.html				
カーシェアリング	オリックスカーシェア 問合せ受付センター	03-5958-3012		https://www.orix-carshare.com/				
中古車販売	オリックスU-car			https://www.orixcar.jp/				

グループ優待のご利用については、各施設にお問い合わせください。優待制度全般のご質問については、下記までご連絡ください。

オリックス株式会社 **03-3435-3000** (代表) 受付時間 9:00~17:00(土・日・祝日を除く)
URL ▶ <https://www.orix.co.jp/grp/company/ir/>

宿泊優待料金

ご予約・お問い合わせは各宿泊施設にご連絡いただき、「オリックスの株主」である旨をお伝えください。ご宿泊当日はフロントで「株主カード」をご提示ください。株主さまご本人のご宿泊が必要となります。ご予約にあたっては、料金表下部の注意事項をご確認ください。

エリア	施設名/電話番号	部屋タイプ、ご利用人数など	優待料金		備考
			平日 (1名さまあたり)	休前日 (1名さまあたり)	
北海道	クロスホテル札幌 TEL. 011-272-0010	1名以上	公式ウェブサイトのプランより 10%OFF		
	函館・湯の川温泉 ホテル万惣 TEL. 0138-57-5061	1名以上	公式ウェブサイトのプランより 10%OFF		
福島県	会津・東山温泉 御宿 東鳳 TEL. 0242-26-4141	1名以上	公式ウェブサイトのプランより 10%OFF		
千葉県	セミナーハウス クロス・ウェーブ船橋 TEL. 047-436-0111	シングルまたはツインのシングル利用 (1名1室) ツイン (2名1室)	¥8,000	素泊まり料金です。 ご朝食はお問い合わせください。	
			¥7,500		
東京都	ハンドレッドステイ 東京新宿 TEL. 03-6890-9100	1名以上	公式ウェブサイトのプランより 10%OFF		
	ハイアット セントリック 銀座 東京 TEL. 03-6837-1313	キング・ツイン (1名1室または2名1室)	公式ウェブサイトのプランより 最大15%OFF		
	ホテルJALシティ羽田 東京 TEL. 03-5735-2525	1名以上	公式ウェブサイトのプランより 10%OFF		
	ホテルJALシティ羽田 東京 ウェストウイング TEL. 03-5735-2525	1名以上	公式ウェブサイトのプランより 10%OFF		

宿泊優待料金

ご予約・お問い合わせは各宿泊施設にご連絡いただき、「オリックスの株主」である旨をお伝えください。ご宿泊当日はフロントで「株主カード」をご提示ください。株主さまご本人のご宿泊が必要となります。ご予約にあたっては、料金表下部の注意事項をご確認ください。

エリア	施設名/電話番号	部屋タイプ、ご利用人数など	優待料金		備考
			平日 (1名さまあたり)	休前日 (1名さまあたり)	
神奈川県	箱根・芦ノ湖 はなをり TEL. 0460-83-8739	1名以上	公式ウェブサイトのプランより 5%OFF		
	箱根・強羅 佳らく TEL. 0460-83-8860	1名以上	公式ウェブサイトのプランより 5%OFF		
富山県	黒部・宇奈月温泉 やまのは TEL. 0765-62-1311	1名以上	公式ウェブサイトのプランより 10%OFF		
石川県	ハイアット セントリック 金沢 TEL. 076-256-1360	ツインまたはキング (1~3名1室)	公式ウェブサイトのプランより 最大15%OFF		素泊まり料金です。 ご朝食はお問い合わせください。
		シティビュー ツイン またはキング(1~3名1室)			
		デラックス ツイン またはキング(1~3名1室)			
		プレミアム ツイン またはキング(1~3名1室)			
静岡県	ハイアット ハウス 金沢 TEL. 076-256-1460	デン キング (1~2名1室)	公式ウェブサイトのプランより 最大15%OFF		1泊1室につき、1名さまのご朝食が無料、World of Hyattご入会で2名さままで無料、3名さま以上の追加料金はお問い合わせください。12歳以下のお子さまのご朝食は無料となります。
		キッチン スタジオ (1~4名1室)			
		キッチン コーナー スイート ツイン(1~3名1室)			
		キッチン スイート ツイン(1~4名1室)			
静岡県	ホテル ミクラス TEL. 0557-86-1111	1名以上	公式ウェブサイトのプランより 10%OFF		
	オークラクトシティホテル浜松 TEL. 053-459-0111	スタンダードシングル (1名1室) スタンダードツイン (2名1室)	¥10,435 ¥9,075	素泊まり料金です。 ご朝食は¥2,400/1名さまにて承ります。	
京都府	クロスホテル京都 TEL. 075-231-8831	1名以上	公式ウェブサイトのプランより 10%OFF		
	ハイアット リージェンシー 京都 TEL. 075-541-1234	ゲストルーム キング・ツイン (1名1室または2名1室) デラックス ルーム キング・ツイン (1名1室または2名1室)	公式ウェブサイトのプランより 10%OFF		デラックス ルームは追加¥6,339にて3名さま1室でもご利用いただけます。
大阪府	クロスホテル大阪 TEL. 06-6213-8281	1名以上	公式ウェブサイトのプランより 10%OFF		
	ホテル ユニバーサル ポート TEL. 06-6463-5000	1名以上	公式ウェブサイトのプランより 10%OFF		素泊まりおよび朝食付きプランのみ割引対象です。 ミニオンルーム、コンセプトルームは割引対象外です。
	ホテル ユニバーサル ポート ヴィータ TEL. 06-6460-8000	1名以上	公式ウェブサイトのプランより 10%OFF		素泊まりおよび朝食付きプランのみ割引対象です。 コンセプトルームは割引対象外です。
兵庫県	セミナーハウス クロス・ウェーブ梅田 TEL. 06-6312-3230	シングル (1名1室)	¥10,000		素泊まり料金です。 ご朝食はお問い合わせください。
	ホテル日航姫路 TEL. 079-222-2231	シングル (1名1室) ツイン・ダブル (2名1室)	公式ウェブサイトのプランより 10%OFF		素泊まり料金です。 ご朝食は¥2,000/1名さまにて承ります。 ニココブアは¥1,000/1名さまの追加にて承ります。
福岡県	クロスライフ博多天神 TEL. 092-733-0123	1名以上	公式ウェブサイトのプランより 10%OFF		
	クロスライフ博多柳橋 TEL. 092-733-3911	1名以上	公式ウェブサイトのプランより 10%OFF		
大分県	別府温泉 杉乃井ホテル TEL. 0977-24-1141	1名以上	公式ウェブサイトのプランより 10%OFF		
沖縄県	ヒルトン沖縄北谷リゾート TEL. 098-901-1111	1名以上	公式ウェブサイトの シンプルステイ料金より10%OFF		素泊まり料金です。 ご朝食は¥3,600/1名さまにて承ります。
	ダブルツリーbyヒルトン沖縄北谷リゾート TEL. 098-901-1111	1名以上	公式ウェブサイトの シンプルステイ料金より10%OFF		素泊まり料金です。 ご朝食は¥3,600/1名さまにて承ります。

【ご注意事項】
 ※上記料金の有効期限は、2023年9月30日(土)までです。2023年10月1日(日)以降の優待料金につきましては、料金確定後にオリックスグループサイト(投資家情報)にてご案内いたします。
 ※優待料金は、適用除外日、適用除外プランがございます。詳細は施設へお問い合わせください。
 ※上記料金は、1名さまあたりの消費税・サービス料込の利用料金です。
 ※旅行者を通してのご予約はお取り扱いません。
 ※(1名1室)の表記がない施設における1名さままでのご利用は、優待の対象外となります。
 ※株主優待対象客室が完売の場合は、優待価格でのご予約を承ることができません。
 ※一部設定日においては優待料金よりも市販のキャンペーン料金が安く販売されることがございます。
 ※緊急事態宣言などの発出により一時休館などの措置を行う場合がございます。
 ※旅館は別途入湯税をいただきます。詳細は各施設へお問い合わせください。
 ※別途宿泊税をいただく場合がございます。詳細は各施設へお問い合わせください。